

M-FOAM

Espuma de Poliuretano

Descrição

Espuma de expansão para vedação, recheio e fixação com propriedades isolantes. Excepcional aderência sobre todos os tipos de materiais.

M-FOAM - Espuma de Poliuretano oferece excelentes propriedades para selar, isolar e preencher juntas, rachaduras e furos como, por exemplo:

- Entre junção de parede com tetos (encunhamento);
- Espaço estrutural entre marcos de portas e janelas com paredes;
- Espaço estrutural e de encaixe entre elementos pré-fabricados;
- Juntas em chaminés, tetos, painéis de telhado e parede;
- Para preencher espaços vazios em tubulações elétricas, embutidos em paredes e tetos ou não.
- Preenchimento de espaços/fixação de aparelhos de ar condicionado.

Modo de usar

Agitar a lata vigorosamente cerca de 20 vezes e ajustar a cânu-la ou instalar na pistola apropriada. A aplicação deverá ser feita com a lata virada de "cabeça para baixo".

Aplicação

A quantidade aplicada se expandirá a duas ou três vezes o volume original dentro de cerca de 60 minutos, dependendo da temperatura e da umidade relativa do ar.

Conseqüentemente, preencher os vãos em somente cerca de 40%. Após 60 minutos, é possível julgar se espuma extra é necessária e quanto. A primeira e a segunda camadas se juntarão completamente.

Rendimento* - Expansão Livre

500ml - em média 30 Litros.

*Estes valores podem mudar baseados em condições ambientais.

Para aplicação de preenchimento entre a peça de PVC e alvenaria: rendimento médio 500 ml/4m².

- Para aplicação de fixação de portas de madeira: base 14:3/tubo de 500ml.

- Para aplicação de janelas de madeira: 1,5/tubo de 500ml.



Embalagem	Código
500ml / 340g	4200 500 340
750ml / 740g	4200 500 752*

*Com rosca.

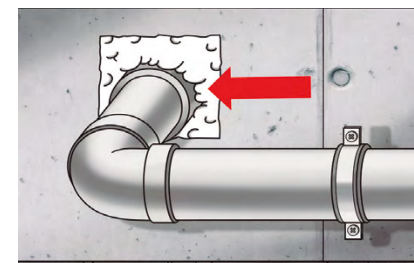
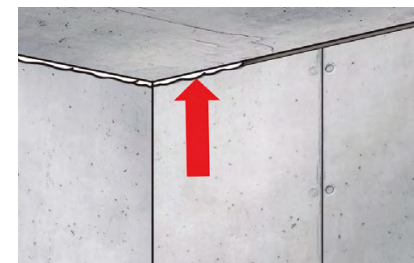
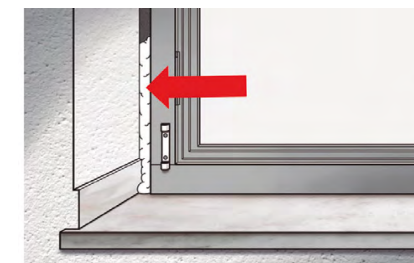

Imagens meramente ilustrativas.

Todos os dados e especificações aqui referidos, assim como as recomendações apresentadas, estão sustentados por numerosos estudos laboratoriais e validados pela nossa longa experiência. Contudo e tendo em conta a grande variedade de materiais existentes no mercado, assim como as técnicas de aplicação do produto que não podem ser controladas por nós, recomendamos sempre a realização de testes prévios com os materiais a utilizar e com a sua própria técnica. Por estas razões, qualquer aplicação do produto é efetivada sob a exclusiva responsabilidade do utilizador, não podendo a Minner Comercial ser responsabilizada por quaisquer perdas ou prejuízos, direta ou indiretamente resultantes da aplicação.